



Πράξη: ΗΜΑΘΙΑ 2012 - ΑΠΑΣΧΟΛΗΣΗ ΤΩΡΑ
(Ένα σχέδιο δράσης για την ένταξη και την συμβολή των Ειδικών Κοινωνικά Ομάδων στην ανάπτυξη, την ανταγωνιστικότητα και την απασχόληση)

**Έχετε επιχείρηση
που δραστηριοποιείται
στην Περιφερειακή Ενότητα Ημαθίας;**

Απουτήστε Προσωπικό για Πρακτική Άσκηση

ΑΠΑΣΧΟΛΟΥΜΕΝΟΙ ΕΠΙΧΕΙΡΗΣΗΣ	ΜΕΓΙΣΤΟΣ ΑΡΙΘΜΟΣ ΕΡΓΑΖΟΜΕΝΩΝ ΓΙΑ ΠΡΑΚΤΙΚΗ ΑΣΚΗΣΗ
1-5	Ίσος του Αριθμού των Απασχολούμενων
6-10	Ίσος με το 80% των Απασχολούμενων
11-50	Ίσος με το 70% των Απασχολούμενων

**ΕΠΙΧΟΡΗΓΗΣΗ ΓΙΑ ΤΗΝ ΕΠΙΧΕΙΡΗΣΗ
2,00 € / ώρα κατάρτισης / εκπαιδευόμενο**

Ορίζεται ως Υπεύθυνος πρακτικής άσκησης κάποιος από τους υπαλλήλους (εκπαιδευτής πρακτικής άσκησης), αλλά δεν αμειβεται. Η πρακτική άσκηση θα είναι τετράωρη ανά εργάσιμη ημέρα για 36 ή 45 ώρες.



Γραφείο ενημέρωσης φορέων και χρηστών (one stop shop)

Το Γραφείο Ενημέρωσης τοπικών φορέων και χρηστών (υπηρεσίες μιας στάσης – one stop shop) της Δράσης ΗΜΑΘΙΑ 2012 – ΑΠΑΣΧΟΛΗΣΗ ΤΩΡΑ, άρχισε να λειτουργεί στην Αναπτυξιακή Ημαθίας Αστική. Το γραφείο εδρεύει στην οδό Θεσσαλονίκης 46 στη Βέροια. Λειτουργεί σε καθημερινή βάση και υποδέχεται ωφελουμένους, εκπροσώπους φορέων αλλά και επιχειρήσεων και καλύπτει τις ανάγκες ενημέρωσής τους. Η λειτουργία του Γραφείου Ενημέρωσης επεκτείνεται χρονικά, σε όλη τη διάρκεια υλοποίησης του Σχεδίου Δράσης έως 30/6/2014.

ΤΟΠ. Τοπικές δράσεις κοινωνικής

- Ε. Ένταξης για ευάλωτες**
- Κ. Κοινωνικές**
- Ο. Ομάδες**

Περιεχόμενα	
Επιχειρήσεις	Σελ. 1
Β' Βάση Επιλογής	Σελ. 2
Γ' Φάση Επιλογής	Σελ. 3
Διάφορα	Σελ. 4

Οφέλη για τις επιχειρήσεις που θα συμμετάσχουν

- Ένταξη της επιχείρησης κατά προτεραιότητα σε επιδοτούμενα προγράμματα προώθησης της απασχόλησης του ΟΑΕΔ
- Παροχή συμβουλών χωρίς επιβάρυνση από εξειδικευμένους συνεργάτες
- Ανάλυση SWOT για κάθε συμμετέχουσα επιχείρηση
- Ανάδειξη των ενεργειών Εταιρικής Κοινωνικής Ευθύνης για τις επιχειρήσεις.
- Διαδικασία ανάδειξης καλών πρακτικών διαχείρισης της διαφορετικότητας στους χώρους εργασίας και **βράβευση τριών εργοδοτών.**
- Η εκπόνηση και έκδοση οδηγού για την διαχείριση της διαφορετικότητας στον εργασιακό χώρο
- Οδηγός για περαιτέρω ανάπτυξη της επιχειρηματικής δραστηριότητας
- Η δημιουργία βάσης δεδομένων ανοιχτή προς τους εργοδότες και τους εργοδοτικούς φορείς με υλικό που θα αφορά την πληροφόρηση:
 - για τις πολιτικές αντιμετώπισης του κοινωνικού αποκλεισμού,
 - για την ισχύουσα νομοθεσία,
 - εξειδικευμένη πληροφόρηση γύρω από θέματα υποστήριξης των ειδικών κοινωνικά ομάδων,
- Διοργάνωση ημερίδας με περιεχόμενο την παρουσίαση του οδηγού, της βάσης δεδομένων και της βράβευσης τριών εργοδοτών
- Δικτύωση με τον διακρατικό εταίρο και προώθηση τοπικών προϊόντων και υπηρεσιών.

Η Αναπτυξιακή Σύμπραξη «ΗΜΑΘΙΑ 2012» αποτελείται από τους παρακάτω φορείς

- Δήμος Βέροιας
- Εργατοϋπαλληλικό Κέντρο Βέροιας
- Αναπτυξιακή Ημαθίας Αστική (ΑΝ.ΗΜΑ)
- Κ.Ε.Κ. Περιφέρειας Κεντρικής Μακεδονίας – Π.Ε. Σερρών Α.Ε
- Κ.Ε.Κ. Διάυλος – Συντονιστής





Πράξη: ΗΜΑΘΙΑ 2012 - ΑΠΑΣΧΟΛΗΣΗ ΤΩΡΑ
(Ένα σχέδιο δράσης για την ένταξη και την συμβολή των Ειδικών Κοινωνικά Ομάδων στην ανάπτυξη, την ανταγωνιστικότητα και την απασχόληση)

Αποτελέσματα φάσεων επιλογής

Στάδια αξιολόγησης

Τα στάδια αξιολόγησης των αιτήσεων και επιλογής υποψηφίων ήταν τρία:

- 1) Μοριοδότηση με βάση κοινωνικά και οικονομικά κριτήρια (βάσει των δικαιολογητικών που κατατέθηκαν με την αίτηση)
- 2) Γραπτό Τεστ αντιληπτικών και αριθμητικών ικανοτήτων
- 3) Προσωπική συνέντευξη από ειδικούς επιστήμονες

Β' Φάση: Δοκιμασία αντιληπτικής ικανότητας

Η δοκιμασία αντιληπτικών και αριθμητικών ικανοτήτων πραγματοποιήθηκε την Τετάρτη 18 Σεπτεμβρίου 2013 στην Στέγη Γραμμάτων και Τεχνών του Δήμου Βέροιας και οι υποψήφιοι που πέρασαν την 1η φάση λάβανε μέρος χωρισμένοι σε τρεις ομάδες. Περιλάμβανε 40 ερωτήσεις που θα έπρεπε να απαντηθούν σε 25 λεπτά και που θα μπορούσε να απαντήσει κάθε εν δυνάμει ωφελούμενος, ανεξάρτητα ηλικίας και εκπαιδευτικού επιπέδου.



Ταυτοποίηση στοιχείων υποψηφίων πριν την δοκιμασία



Διαδικασία γραπτής δοκιμασίας αντιληπτικών και αριθμητικών ικανοτήτων

Μέση βαθμολογία ανά Φύλο και Εκπαιδευτικό Επίπεδο

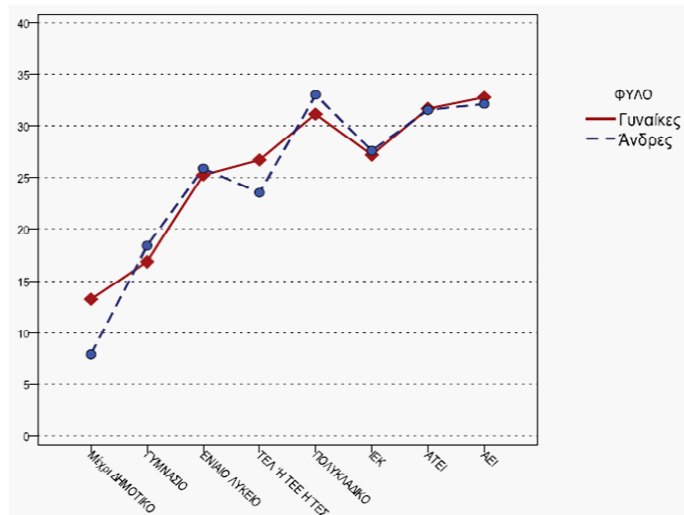

Μέση βαθμολογία ανά Εκπαιδευτικό Επίπεδο

Εκπαιδευτικό Επίπεδο	Άτομα	Ομάδες			
		1η	2η	3η	4η
Μέχρι ΔΗΜΟΤΙΚΟ	28	10.8			
ΓΥΜΝΑΣΙΟ	34		17.4		
ΤΕΛ 'Η ΤΕΕ 'Η ΤΕΣ	63			25.5	
ΕΝΙΑΙΟ ΛΥΚΕΙΟ	69			25.5	
ΙΕΚ	37			27.3	
ΠΟΛΥΤΕΧΝΙΚΟ	9				31.6
ΑΤΕΙ	53				31.6
ΑΕΙ	52				32.7

Από τα 377 άτομα που πέρασαν την 1η φάση, τελικά προσήλθαν 345. Τα αποτελέσματα της βαθμολογίας ήταν τα εξής:

Αποτελέσματα - Κατανομή Βαθμολογίας / κάθετος άξονας

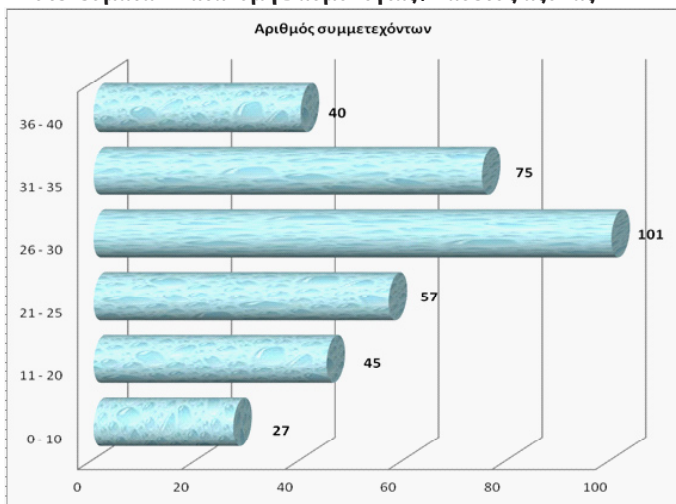

Η μέση τάση δείχνει ότι μετά την ηλικία των 32 ετών περίπου, η μέση βαθμολογία ακολουθεί πτωτική τάση (N=345). (γραμμή τάσης: Ερασιεχνικών kernel) Από τις στατιστικές επεξεργασίες των αποτελεσμάτων φάνηκε ότι η ηλικία και το εκπαιδευτικό επίπεδο επηρέασε την συνολική βαθμολογία ανα συμμετέχοντα, ενώ το φύλο των συμμετεχόντων δεν έπαιξε ρόλο. Οι παραπάνω διαπιστώσεις λήφθηκαν υπόψη για την διαμόρφωση της τελικής βαθμολογίας

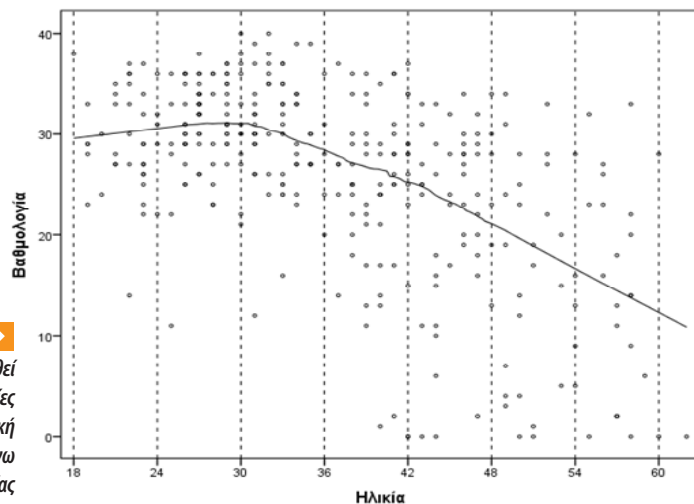



Αποτελέσματα φάσεων επιλογής

Γ΄ Φάση: Προσωπική συνέντευξη από ειδικούς επιστήμονες

Η διαδικασία της προσωπικής συνέντευξης των υποψηφίων ξεκίνησε την Τρίτη **24/09/2013** και ολοκληρώθηκε στις **10/10/2013**. Διεξήχθη από δύο ειδικούς επιστήμονες και καθημερινά πραγματοποιούνταν τριάντα δύο (32) ατομικές συνεντεύξεις των υποψηφίων και τα στοιχεία των συνεντεύξεων καταγράφηκαν σε ειδικά δομημένο ερωτηματολόγιο.

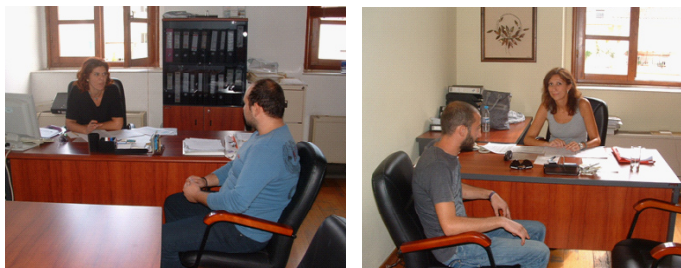

Διαδικασία προσωπικής συνέντευξης (interview)

Δημογραφικά στοιχεία επιλεχθέντων

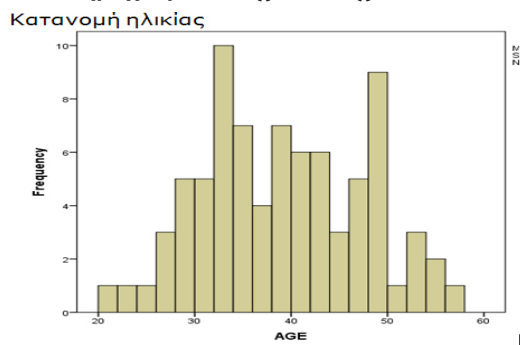

Κατανομή ανά φύλο

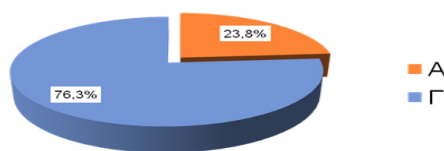

Κατανομή ανά εκπαιδευτική βαθμίδα (κίτρινο = επιλεχθέντες, κεραμιδί = αιτήσεις)

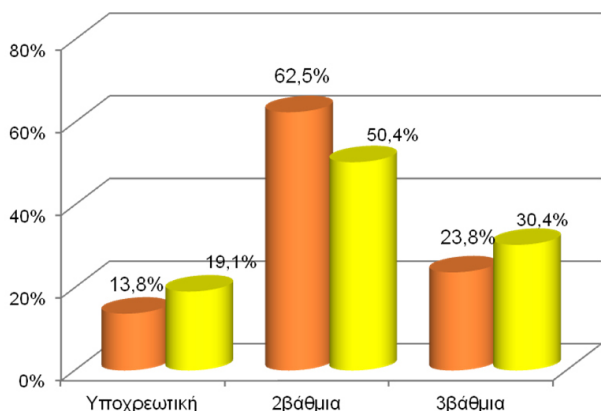

Ενέργειες δημοσιοποίησης

One stop shop – υπογραφή συμφωνητικού

Από 1 έως 7 Νοεμβρίου 2014 οι αρχικά επιλεγέντες επισκέφθηκαν το Γραφείο Ενημέρωσης (one stop shop), ενημερώθηκαν για το πρόγραμμα και στη συνέχεια υπέγραψαν το Σύμφωνο Συνεργασίας με την ΑΣ «ΗΜΑΘΙΑ 2012». Παράλληλα στο γραφείο είχαν την δυνατότητα οι συμμετέχοντες να υποβάλλουν ένσταση ή Υπεύθυνη Δήλωση μη συμμετοχής στο πρόγραμμα.



Εσπερίδα αναλυτικής παρουσίασης πορείας έργου και επιλογής

Στις 24/10/2013 πραγματοποιήθηκε Εσπερίδα με αντικείμενο την αναλυτική παρουσίαση της πορείας του έργου και παράλληλα έγινε ενημέρωση σε σχέση με τα στάδια του τρόπου επιλογής των 80 ωφελουμένων και των επιλαχόντων της πράξης «ΗΜΑΘΙΑ 2012», την Πέμπτη 24 Οκτωβρίου 2014 και ώρα: 18:00, στην Στέγη Γραμμάτων & Τεχνών του Δήμου Βέροιας.



- Παρουσιάσεις και εισηγήσεις πραγματοποιήθηκαν από τους:
- ✓ Τσιαμήτρος Νικόλαος, πρόεδρος της ΑΣ ΗΜΑΘΙΑ 2012, Αντιδήμαρχος Δήμου Βέροιας
 - ✓ Μιχαηλίδης Γιώργος, μέλος Δ.Σ. της ΑΣ ΗΜΑΘΙΑ 2012, πρόεδρος ΑΝ.ΗΜΑ Αστικής
 - ✓ Τανιμανίδης Στέφανος, πρόεδρος ΚΕΚ Διάλογος
 - ✓ Τζάνας Κώστας, υπεύθυνος φυσικού αντικειμένου

Ενημέρωση επιλεχθέντων στον Δήμο Βέροιας 14/11/2013

Η ενημέρωση για το πρόγραμμα «ΗΜΑΘΙΑ 2012- ΑΠΑΣΧΟΛΗΣΗ ΤΩΡΑ» πραγματοποιήθηκε την Πέμπτη 14 Νοεμβρίου 2013 και ώρα 12.00, στην αίθουσα του Δημοτικού Συμβουλίου του Δήμου Βέροιας. Σκοπός της ενημέρωσης των 80 επιλεχθέντων που υπέγραψαν το σύμφωνο συνεργασίας, ήταν να ενημερωθούν για τις υποχρεώσεις παρακολούθησης και τα αναμενόμενα αποτελέσματα παρακολούθησης του προγράμματος.





Πράξη: ΗΜΑΘΙΑ 2012 - ΑΠΑΣΧΟΛΗΣΗ ΤΩΡΑ
(Ένα σχέδιο δράσης για την ένταξη και την συμβολή των Ειδικών Κοινωνικά Ομάδων στην ανάπτυξη, την ανταγωνιστικότητα και την απασχόληση)

ΠΛΑΝΟ ΕΝΕΡΓΕΙΩΝ ΣΥΜΜΕΤΟΧΗΣ ΣΤΟ ΠΡΟΓΡΑΜΜΑ

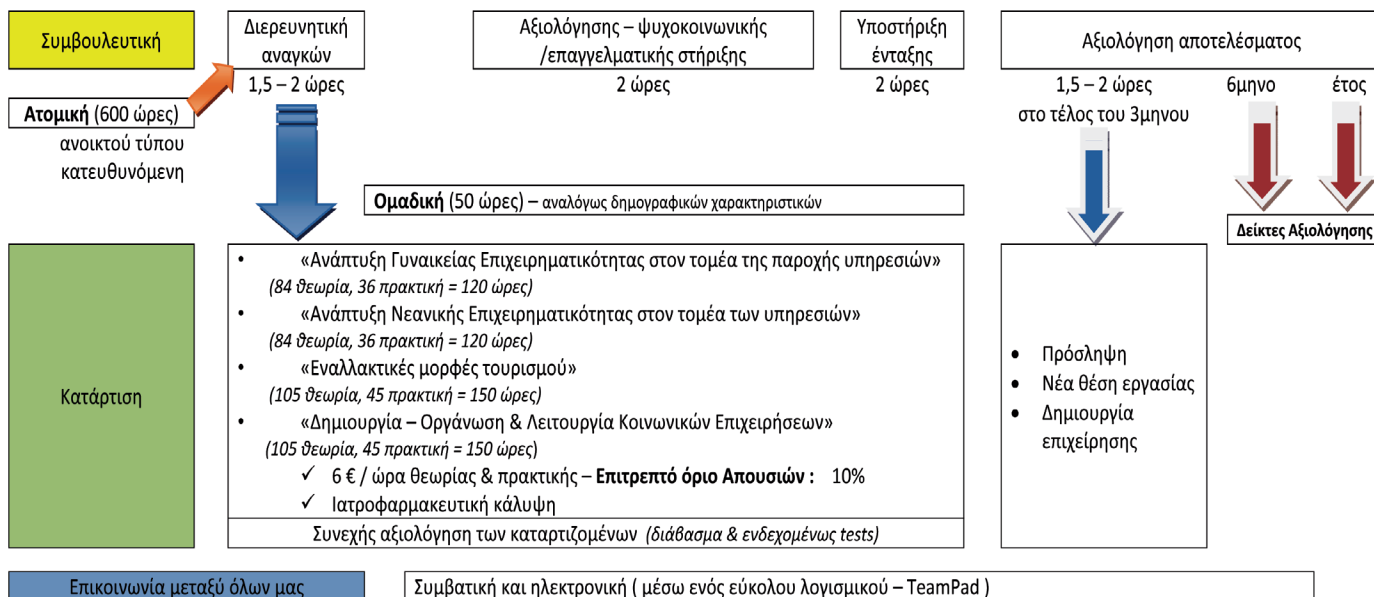

Άλλες δραστηριότητες

- A. Εκλογή 8 διαμεσολαβητών (2 ανα πρόγραμμα κατάρτισης) – εκπαίδευση σε τεχνικές διαμεσολάβησης
- B. 3 επιτροπές εκπροσώπησης (μια ανα ομάδα)
- Γ. Δημιουργία ομάδων αυτοβοήθειας (πχ για ανταλλαγή εργασιακών εμπειριών)
- Δ. Για ενσωμάτωση στον κοινωνικό γίγνεσθαι, Συμμετοχή σε :
 - 1. οργάνωση δικτύου εθελοντών
 - 2. εκδηλώσεις κοινωνικού χαρακτήρα
 - 3. δικτύωση με δομές (πχ κοινωνικής φροντίδας, Mentoring, Ημερίδα για γυναίκα απασχόληση)

Ραδιοτηλεοπτικά spot

Για τις ανάγκες του προγράμματος έχουν παραχθεί ένα τηλεοπτικό σποτ και ένα ραδιοφωνικό σποτ. Τα σποτ έχουν ενημερωτικό χαρακτήρα και στοχεύουν στην κινητοποίηση και ενεργοποίηση φορέων και επιχειρήσεων να αναζητήσουν περισσότερες πληροφορίες από τους φορείς της Αναπτυξιακής Σύμπραξης. Η μετάδοση τους από τοπικούς τηλεοπτικούς και ραδιοφωνικούς σταθμούς ξεκίνησε στις 28 Νοεμβρίου και μεταδίδεται από τον τηλεοπτικό σταθμό EURO CHANNEL και τους ραδιοφωνικούς σταθμούς ΤΥΠΟΣ FM, Ράδιο ΑΙΧΜΗ και Ράδιο ΗΜΑΘΙΑ. Η μετάδοση του ραδιοφωνικού σποτ πραγματοποιείται καθημερινά από τους ραδιοφωνικούς σταθμούς και θα αναμεταδοθεί συνολικά 150 φορές σε χρονικό διάστημα ενός μηνός. Το τηλεοπτικό σποτ θα προβληθεί 5 φορές σε χρονικό διάστημα ενός μήνα.

Επόμενες δράσεις

Στα πλαίσια της δράσης οι 80 επωφελούμενοι του προγράμματος μετά την ατομική συμβουλευτική θα παρακολουθήσουν άμεσα ένα από τα τέσσερα παρακάτω προγράμματα κατάρτισης.

- 1) "Ανάπτυξη Γυναικείας Επιχειρηματικότητας στον τομέα της παροχής υπηρεσιών", (84 ώρες θεωρία & 36 ώρες πρακτική άσκηση) - 19 άτομα
- 2) "Ανάπτυξη Νεανικής Επιχειρηματικότητας στον τομέα των υπηρεσιών", (84 ώρες θεωρία & 36 ώρες πρακτική άσκηση) - 19 άτομα
- 3) "Εναλλακτικές Μορφές Τουρισμού", (105 ώρες θεωρία & 45 ώρες πρακτική άσκηση) - 19 άτομα
- 4) "Δημιουργία -Οργάνωση & Λειτουργία Κοινωνικών Συνεταιρισμών", (105 ώρες θεωρία & 45 ώρες πρακτική άσκηση) - 23 άτομα

Τηλέφωνα επικοινωνίας - πληροφορίες

Ενημέρωση και υπηρεσίες μίας στάσης (one stop shop)

ΑΝ.ΗΜΑ.
Θεσσαλονίκης 46 - Βέροια
Τηλ.: 23310 23708
Κουφάκη Ανδρεάνα
Ωρες: από 9:00 μέχρι 13:00

Επιπρόσθετες πληροφορίες

ΔΗΜΟΣ ΒΕΡΟΙΑΣ
Μητροπόλεως 55 - Βέροια
Τηλ.: 23313 50618
Μαντζέλας Ιωάννης
Ωρες: από 9:00 μέχρι 13:00

Πληροφορίες επίσης στην Ιστοσελίδα της Δράσης: <http://imathia2012.gr>

